

MODULARIO
P. sup. rend. 498



MINISTERO DELLE FINANZE
DIREZIONE GENERALE DEL CATASTO E DEI SERVIZI TECNICI ERARIALI
NUOVO CATASTO EDILIZIO URBANO

(R. DECRETO-LEGGE 12 APRILE 1929, N. 663)

Mod. A (Nuovo Catasto Edilizio Urbano)

Lire
350

Planimetria dell'immobile situato nel Comune di COCQUIO-TREVISAGO Via STAZIONE N. 11
Ditta PAROLI ARTURO, N. COCQUIO 9.11.1909 x 2/4, PAROLI MARIE THERESE, N. FRANCIA 21.06.1949 x 1/4, RICHARD MARIE JOSEPH
N. FRANCIA 13.06.1909 x 1/4
Allegata alla dichiarazione presentata all'Ufficio Tecnico Erariale di VARESE

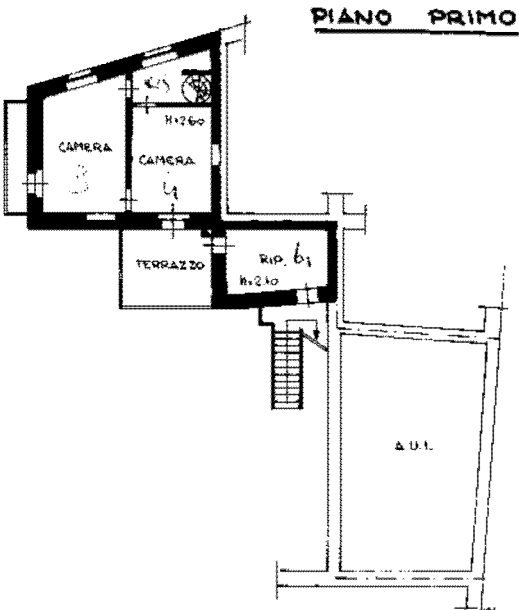

PIANO SECONDO

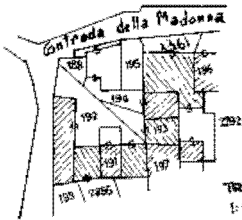
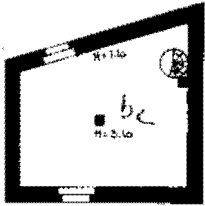

TREVISAGO FG. 15 AL. 2
1:1000



ORIENTAMENTO



SCALA DI 1:200

SPAZIO RISERVATO PER LE ANNOTAZIONI D'UFFICIO

DATA

PROF. N°

PARTITA 410
SEZIONE Co
FOGLIO 15
NUMERO 195-188
SUBALT 1 A

Compilata dal GEOMETRA
(Titolo, nome e cognome del tecnico)
GASPARI N. 7412

Iscritto all'Albo dei GEOMETRI
della Provincia di MILANO N. 7412

DATA 23 LUGLIO 1987

Firma: Ugo Natalina Gaspari

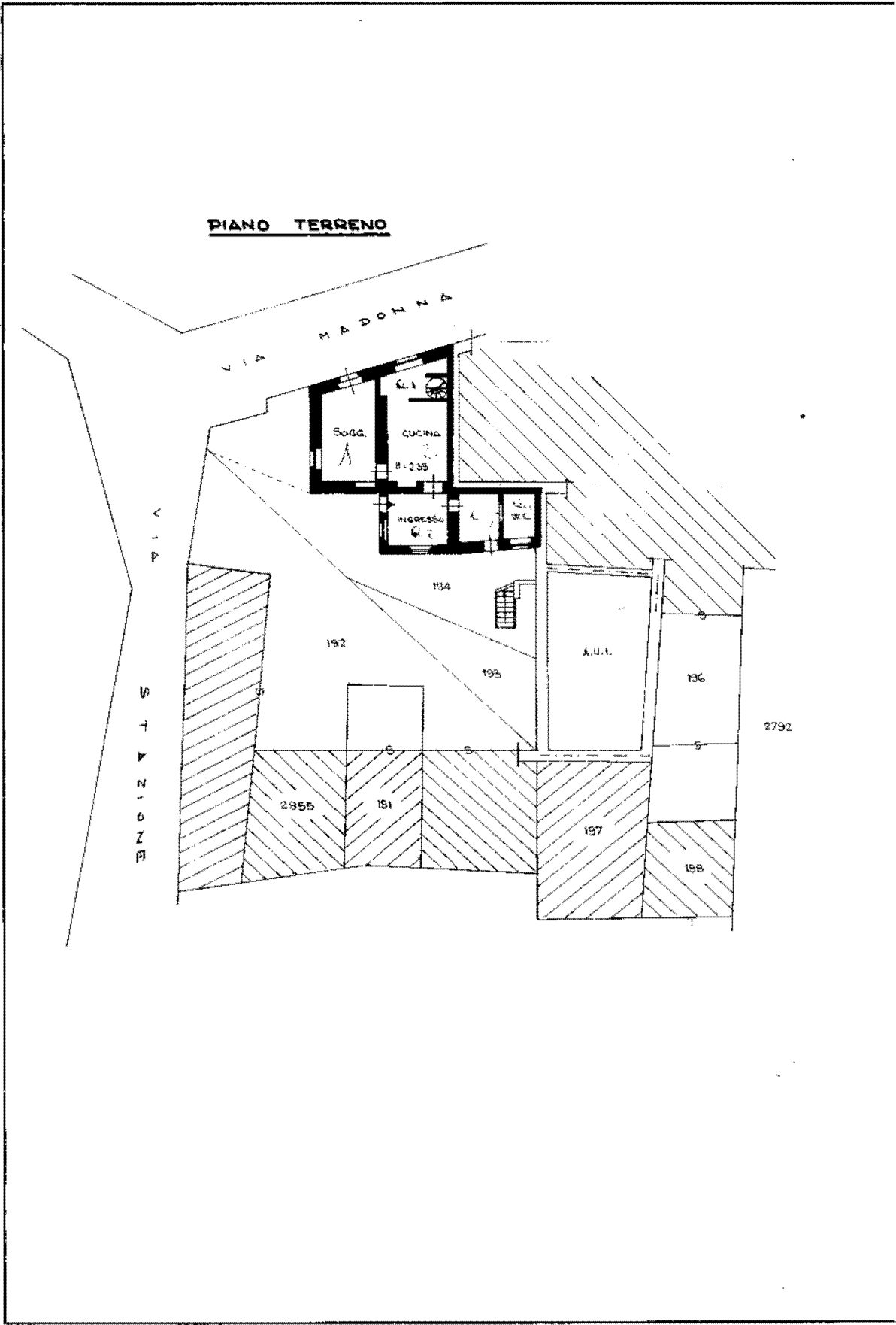

Ultima planimetria in atti



MINISTERO DELLE FINANZE

DIREZIONE GENERALE DEL CATASTO E DEI SERVIZI TECNICI ERARIALI

ACCERTAMENTO GENERALE DELLA PROPRIETA' IMMOBILIARE URBANA

(R. DECRETO LEGGE 13 APRILE 1939-XVII N° 652)

Planimetria degli immobili urbani denunciati con la Scheda N° 25682280

Comune Corguio Trevisago

Ditta Parola Luigi fu Giuseppe

Via alla Madonna 2

in Seguire cognome, nome, paternità del solo primo intestatario

ACCERTAMENTO GENERALE DELLA PROPRIETA' IMMOBILIARE URBANA

(R. D. L. 13 aprile 1939-XVII, n. 652)

COMUNE

di Corguio Trevisago

Talloncino di riscontro
DELLA

SCHEDA NUMERO

25682280

AVVERTENZA: Il presente talloncino deve essere incollato a cura del dichiarante sulla planimetria (riproducendo la unità immobiliare denunciata con la presente scheda) da presentare al verbale dell'articolo 7 del R. D. L. 13 aprile 1939-XVII, n. 652.

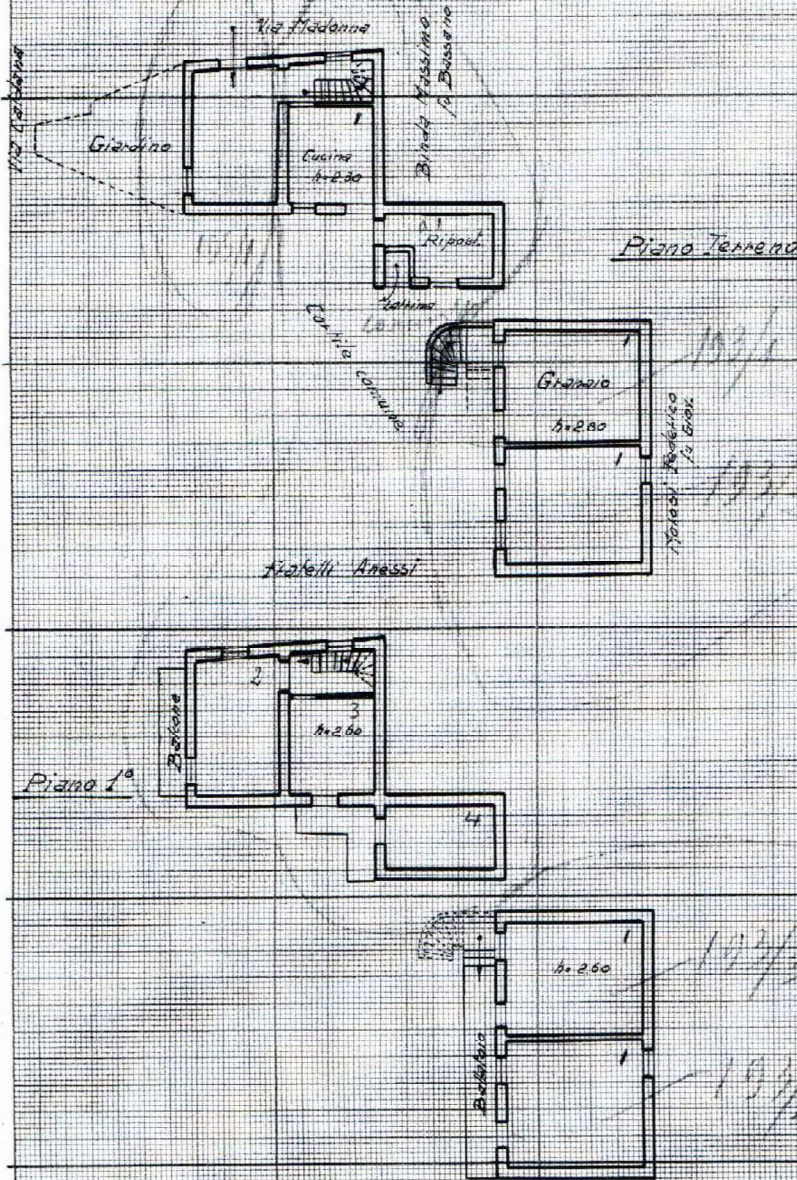

ORIENTAMENTO



SCALA di 1:200

Compilata da:

Geom. Giovanni Zabetto
(Titolo, nome e cognome del tecnico)

Iscritto all'Albo dei Geometri
della Provincia di Milano

Data 8-1-1940 XVIII

Firma geom. G. Zabetto

IMPOSTA DI BOLLO ASSOLTA IN
MODO VIRTUALE - AI SENSI
DELLE DISPOSIZIONI DI LEGGE.
RISCOSE 26€
DI CUI 16€ DI BOLLO

Agenzia delle Entrate
Direzione provinciale di Varese
Ufficio provinciale - Territorio
La presente è copia conforme
dell'esemplare agli atti.
E' composta da n. 1 facciate.
Varese. 5/2/2025

pagina 1 di 1
Mod. 8 R.C.N. VA 21359, 2025

